

Schnitt A-A

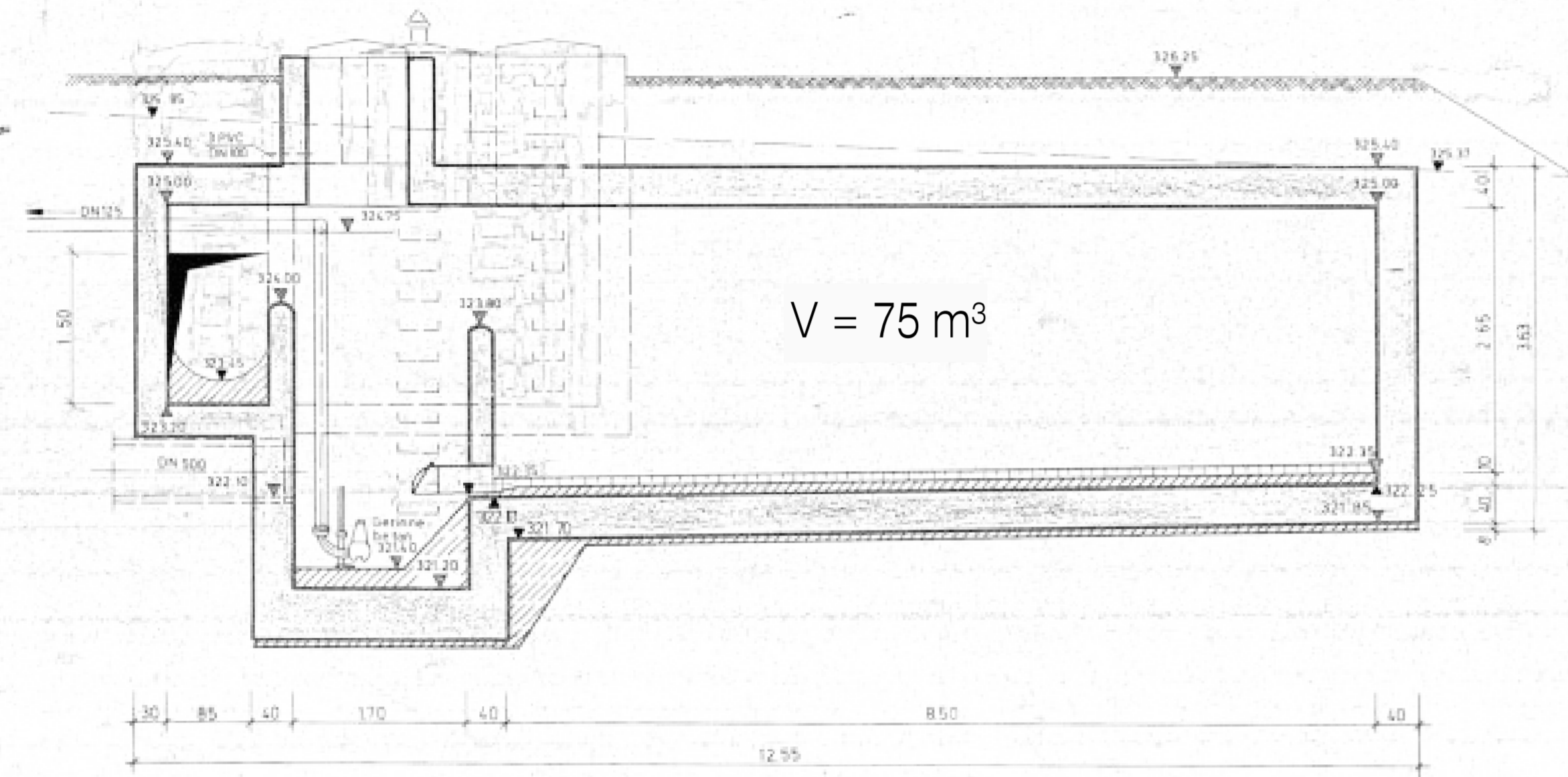

Schnitt B-B

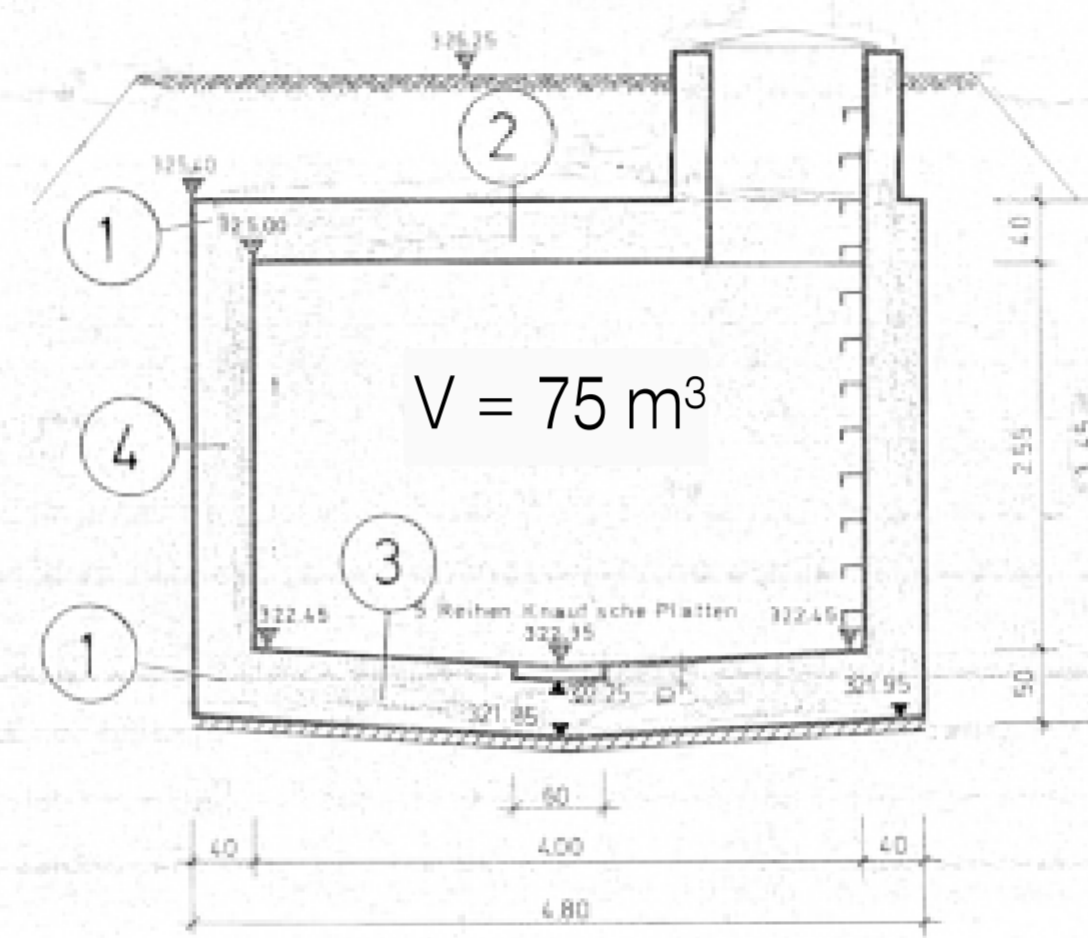

Schnitt C-C

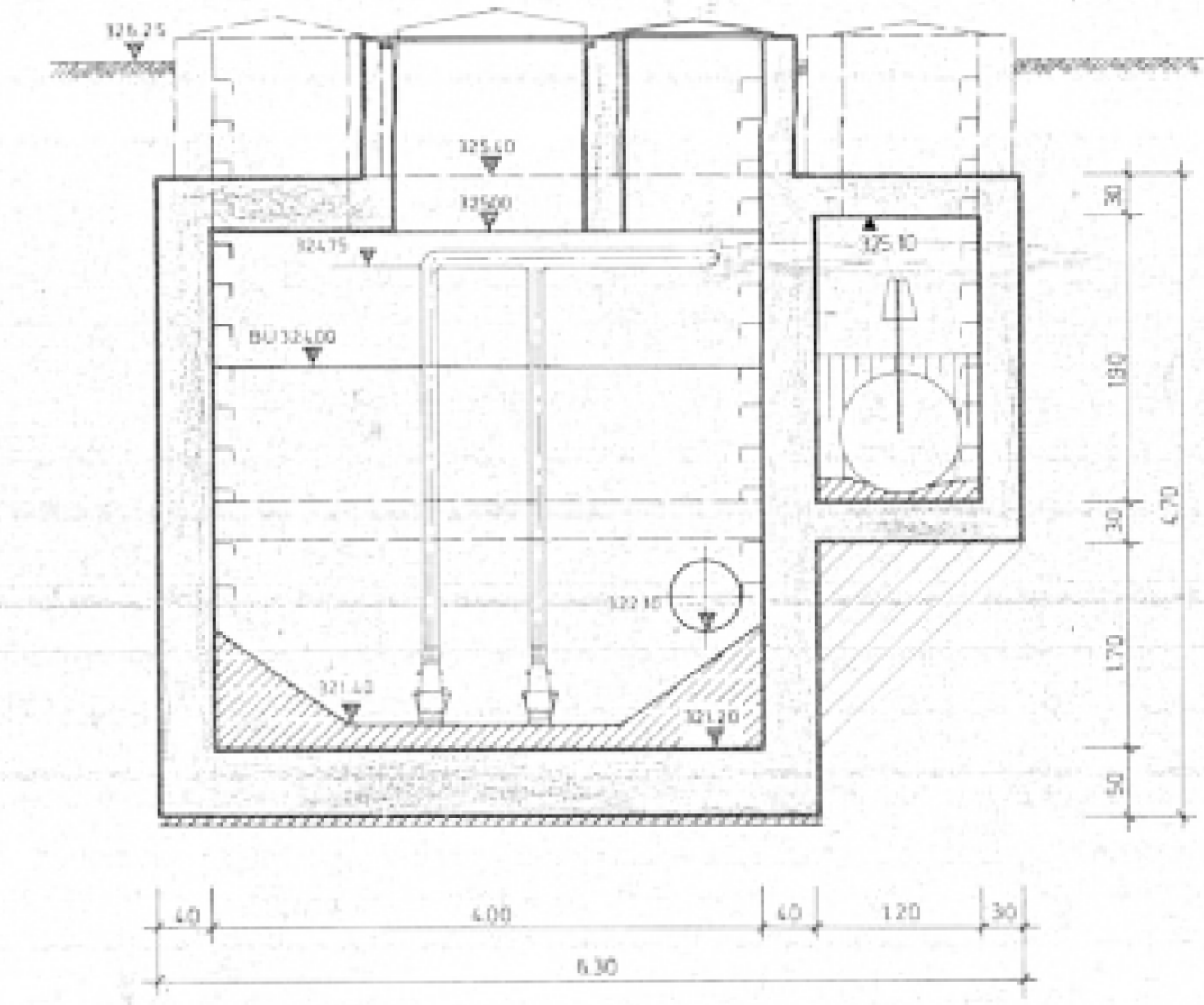

Horizontalschnitt

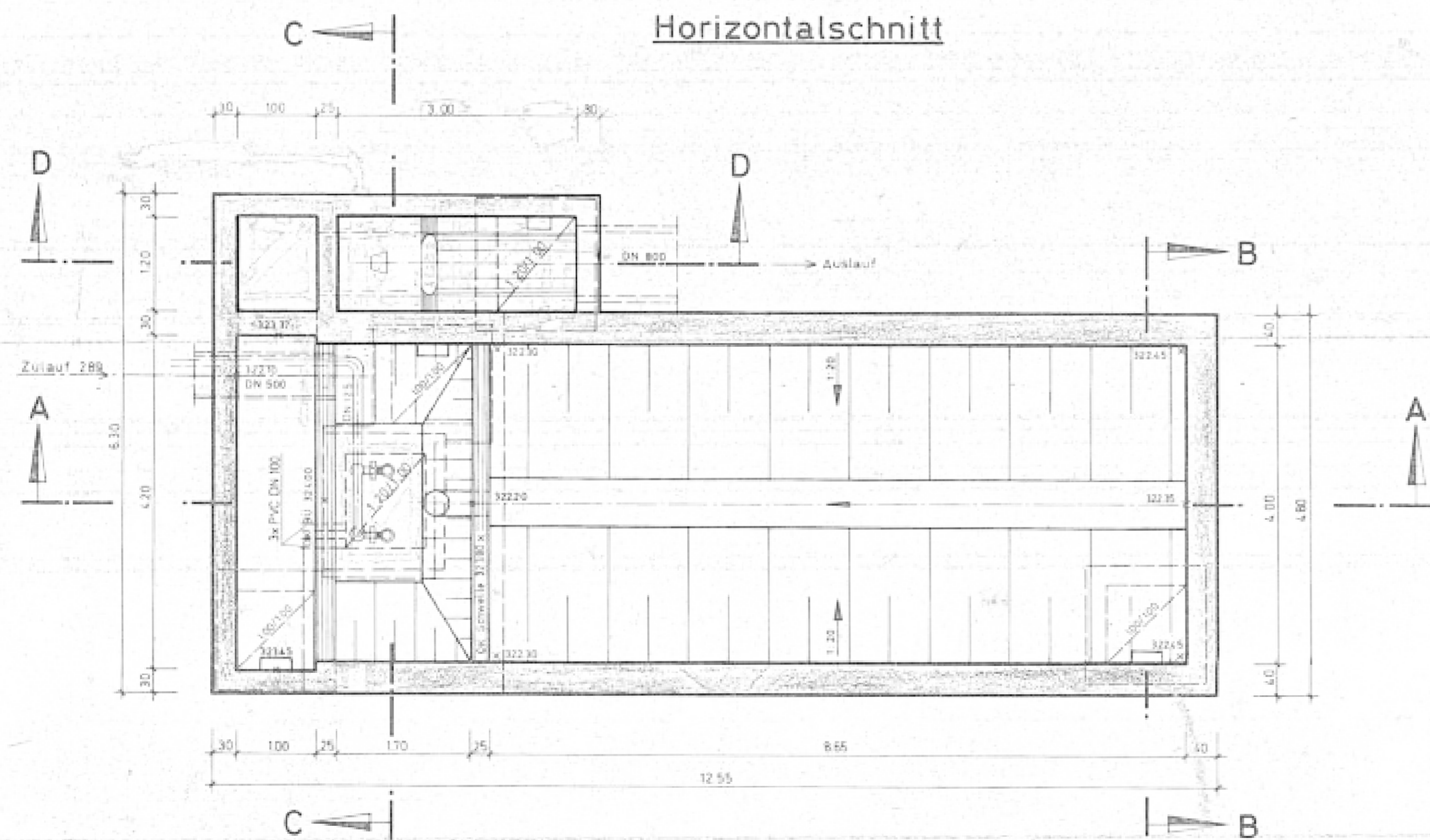

Schnitt D-D

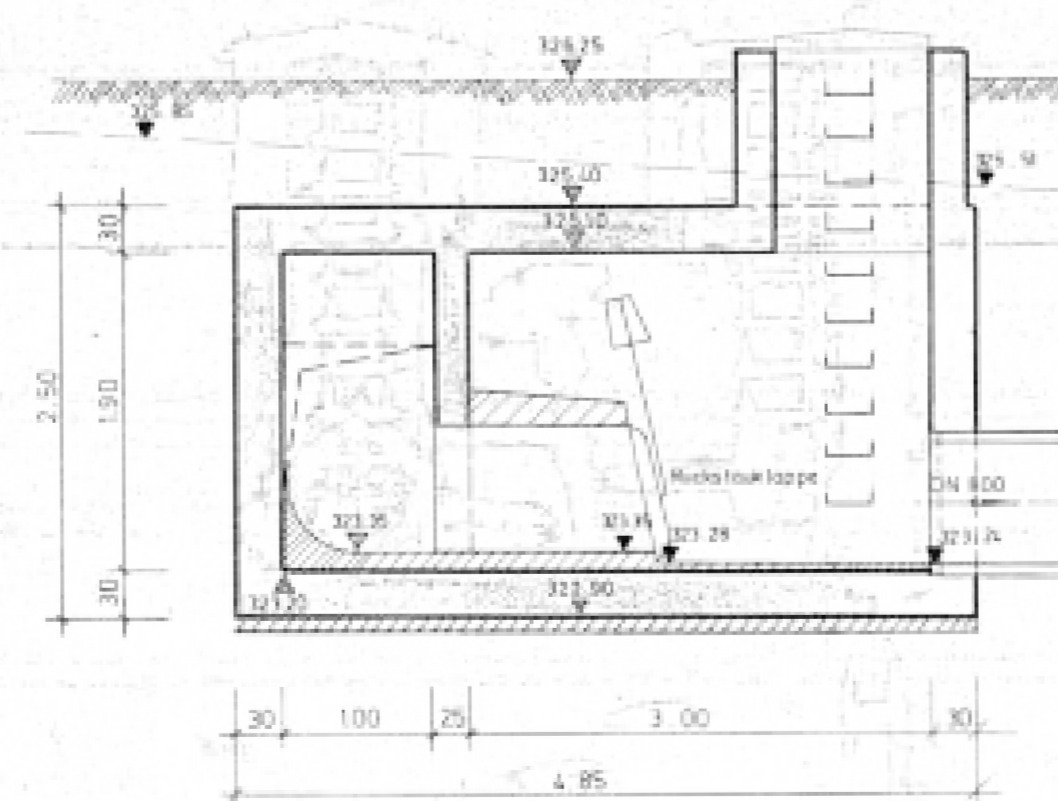

Index	Bemerkung	geänd. am	Name	gepr. am	Name
Vorhaben:	Antrag auf Verlängerung einer gehobenen wasserrechtlichen Erlaubnis vom 10.09.1999 für das Einleiten vom Mischwasser aus dem Ort Münster in dem Lohgraben und Weihergraben der Gemeinde Steinach		Anlage:		3.3
Vorhabensträger:	Gemeinde Steinach		Obj.-Nr.:		080268
Landkreis:	Straubing-Bogen		Schutzvermerk/Dateiname:		Für diese Zeichnung/technische Unterlage/Darstellung behalten wir uns alle Rechte vor.
Gemeinde:	Steinach		entw.:	Jan. 2021	Stezowski
Maßstab:	Genehmigungsplanung		gez.:	Jan. 2021	Gutbrodt
1 : 50	Regenüberlaufbecken Münster-Süd B71		gepr.:	Feb. 2021	Strathmeyer
				Grundriss und Schnitte, V = 75m³	
<b>EBB</b>		<b>EBB INGENIEURGESELLSCHAFT mbH</b>		E-Mail: <a href="mailto:ebb@ebb-gmbh.de">ebb@ebb-gmbh.de</a>	
		Michael-Burgau-Str. 22a, D-93049 Regensburg		www.ebb-ingenieur.de	
		Telefon 0941/2004-0, Telefax 0941/2004-200			
Datum: 03.02.2021		Unterschrift: Entwurfsverfasser		Datum: Unterschrift: Vorhabensträger	